

**FICHE D'INSCRIPTION - HÉBERGEMENT**  
**- ÉTUDIANT EN ECHANGE -**

CADRE RÉSERVÉ AU PÔLE RÉSIDENCES	
<p>N° ÉTUDIANT</p> <p align="center">FILIÈRE D'ÉTUDE</p> <p>S1 <input type="checkbox"/> S2 <input type="checkbox"/> AN <input type="checkbox"/> AC <input type="checkbox"/> 3AD <input type="checkbox"/> 4AD <input type="checkbox"/> ÉCHANGE <input type="checkbox"/> JUMELAGE <input type="checkbox"/> DOUPLE DIPLOME <input type="checkbox"/></p>	<p align="center">LOGEMENT</p>

**REEMPLIR EN MAJUSCULE**

NOM :	PRÉNOM :
DATE DE NAISSANCE (JJ/MM/AA) :	NATIONALITÉ :
SEXE : F <input type="checkbox"/> M <input type="checkbox"/>	TÉLÉPHONE :
PERSONNE À CONTACTER EN CAS D'URGENCE (NOM	DATE D'ARRIVÉE (JJ/MM/AA) :
ET N° DE TÉLÉPHONE) : .....	DATE DE DÉPART (JJ/MM/AA) : Maximum 30/06/23

**VEUILLEZ MENTIONNER VOS CHOIX PAR ORDRE DE PRÉFÉRENCE (1 ÉTANT VOTRE PREMIER CHOIX)**  
**(Tarifs applicables jusqu'au 30/06/2022)**

VOTRE CHOIX	SUPERFICIE	DÉTAILS		TARIF 2021/2022
	T1	Logement pour 1 personne	1 chambre individuelle	469€
	T1BIS1	Logement pour 2 personnes	2 chambres individuelles	351.5€ -466€
	T1BIS2	Logement pour 2 personnes	1 chambre pour 2 personnes	341€ -361€
	T1BIS3	Logement pour 3 personnes	1 chambre pour 1 personne	346.5€
			1 chambre pour 2 personnes	310.5€

Frais de dossier : **45.00 €** ; Caution : **300.00 €**

\*Les tarifs 2022-2023 seront votés en Juin. Ils seraient légèrement augmentés

Si vous souhaitez être logé(e) avec une connaissance, veuillez rédiger son nom : .....

Si vous optez pour un T1bis2 ou un T1bis1, l'INSA Lyon se réserve le droit de procéder à votre déménagement dans un autre logement si vous n'avez pas de colocataire. L'INSA Lyon vous propose différents types de logement. Les appartements sont **meublés, équipés de salle d'eau, WC et kitchenette et ont accès à internet**. L'abonnement n'est pas inclus dans le loyer.

Pour la souscription : <https://www.quantec-telecom.net/>

Observation(s) éventuelle(s) :

**PIÈCE JUSTIFICATIVE**

- Copie de l'attestation d'assurance locative

Ce document peut être envoyé à [residences@insa-lyon.fr](mailto:residences@insa-lyon.fr) ou présenté à la Direction des Résidences lors de la remise des clés.

**Sans celui-ci, aucune remise de clé ne pourra être effectuée.**

Je soussigné....., atteste que les informations fournies sont conformes à ma situation.

Fait à :

Signature :

Le :

**À NOTER**

- ASSURANCE : pour l'attestation, veuillez indiquer les éléments suivants à votre assureur : **superficie de votre logement à XX m<sup>2</sup> / adresse commune : 20 avenue Albert Einstein - 69621 Villeurbanne Cedex**. Vous pourrez leur communiquer ultérieurement le numéro de votre logement.
- PAIEMENT DU LOYER : vous avez la possibilité d'opter pour le prélèvement automatique à échéance en remplissant le Formulaire d'Autorisation de Prélèvement Mensuel à votre arrivée (cf pièce à joindre).
- RESTAURATION : vous devez opter pour un régime de restauration, si vous voulez obtenir un logement.

**PLANS ET TARIFS MENSUELS DES LOGEMENTS PROPOSÉS :**  
**CHARGES COMPRISES**  
**(DOCUMENT TRANSMIS À TITRE INDICATIF, NON CONTRACTUEL)**

T1 (de 16m<sup>2</sup> à 19m<sup>2</sup>)

**469€/personne**

1 lit, 1 bureau, 1 placard mural, coin cuisine (avec plaque électrique, évier, réfrigérateur), WC, lavabo et douche

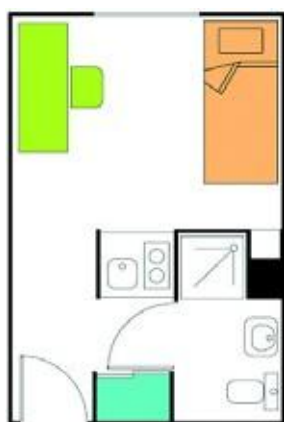

T1BIS1 (de 25m<sup>2</sup> à 35m<sup>2</sup>)

**351.5€ - 466€/personne**

2 lits, 2 bureaux, 2 armoires, coin cuisine avec plaque électrique, évier, réfrigérateur, salle de bain et WC séparés

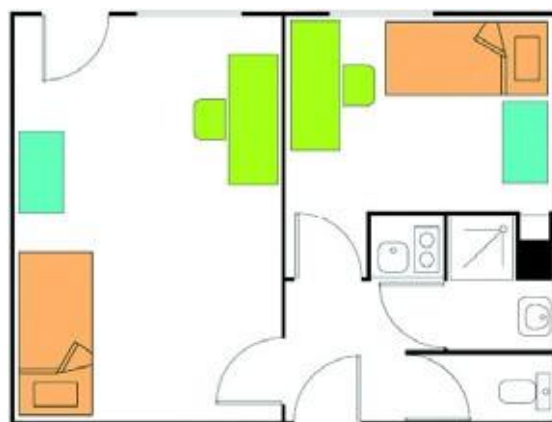

T1BIS2 (28m<sup>2</sup> avec ou sans balcon)

**341€ - 361€/personne**

2 lits, 2 bureaux, 2 armoires, coin cuisine (avec plaque électrique, évier, réfrigérateur), salle de bain et WC séparés



T1BIS3 (26m<sup>2</sup> avec ou sans balcon)

Chambre individuelle : **346.5€/personne**

Chambre double : **310.5€/personne**

3 lits, 3 bureaux, 3 armoires, coin cuisine avec plaque électrique, évier, réfrigérateur, salle de bain et WC séparés

