

**Ce dossier est destiné uniquement aux étudiants en programme d'échange!**

**Les étudiants pour le programme double diplôme FITEC doivent candidater sur le site de 4<sup>ème</sup> année :**

**[https://admis.insa-lyon.fr/4a/pages/index/#/espace\\_candidats](https://admis.insa-lyon.fr/4a/pages/index/#/espace_candidats) (date limite de candidature spécifique 26 mars 2017)**

*Please note this application form is only for use of exchange programme applicants!*

*Students applying for FITEC double degree program must register on our website :*

*[https://admis.insa-lyon.fr/4a/pages/index/#/espace\\_candidats](https://admis.insa-lyon.fr/4a/pages/index/#/espace_candidats) (deadline for this specific program March 26<sup>th</sup>, 2017)*

**ATTENTION : Les dossiers incomplets ou reçus en retard ne seront pas examinés par la commission du mi-avril!**

**WARNING :**

*Incomplete applications forms or those received after the deadline will not be considered for mid-April selection committee!*

*Le formulaire doit être complété en utilisant Adobe Acrobat puis imprimé pour signature /  
This form should be filled out with Adobe Acrobat and then printed for signatures.*

### Procédure de candidature

- je lis le guide d'information
- je remplis le dossier de candidature en ligne, je l'imprime et le signe
- je fais viser le dossier par mon établissement (responsable académique et responsable administratif)
- je joins **obligatoirement** les pièces suivantes:
  - 1) Résultats scolaires des deux années précédentes
  - 2) Curriculum vitae en français ou anglais
  - 3) Copie du passeport
  - 4) Lettre de motivation (de préférence en français)
- je joins le certificat de niveau en français / en anglais (le cas échéant)
- j'envoie le dossier pour le **1er semestre (septembre 2017-janvier 2018)** ou l'année académique **2017/2018**, **uniquement** par email (version scannée en PDF) avant **la date limite 26 mars 2017** à Marta GUTIERREZ ([welcome2@insa-lyon.fr](mailto:welcome2@insa-lyon.fr))

**La décision finale de la commission de sélection (acceptation ou refus des candidatures) sera transmise aux candidats et leurs universités mi-avril par email. Ce mail vaut réponse officielle de l'INSA de Lyon.**

### Application process

- I read the information guide
- I fill in the application form, I print and sign it
- my application form has to be signed and stamped by the persons in charge of the exchange at my home institution
- I add the following **mandatory** documents:
  - 1) Official transcript of records for the last two years
  - 2) Curriculum vitae in French or English
  - 3) Copy of the international passport
  - 4) Cover Letter (Preferably in French)
- French/English language level certificate (if I have one)
- I send my complete application form for the Fall Semester (September 2017-January 2018) or for 2017/2018 Academic Year **only by email** (scanned PDF version) before the **deadline March 26<sup>th</sup>, 2017** to: Marta GUTIERREZ ( [welcome2@insa-lyon.fr](mailto:welcome2@insa-lyon.fr) )

**Final decision of the selection committee (acceptance or refusal of applications) will be sent to the candidates and their universities mid-April by email. This email is the official answer from INSA Lyon.**

## A. Profil du candidat / Applicant profile

Université d'origine / Sending institution .....

Ville, Pays / City, Country .....

Code Erasmus (pour les universités UE) / Erasmus Code (for EU universities) .....

N° dossier Campus France (pour les étudiants non-UE) / Campus France n° (only for non-EU students) .....

### Informations personnelles / Personal details<sup>1</sup>

Nom / Last Name.....

Prénom / First name.....

Sexe / Gender :  Femme / Female  Homme / Male

Date de naissance (jour, mois, année) / Date of birth (day, month, year) .....

Ville et pays de naissance / Country and city of birth .....

Nationalité / Nationality .....

Téléphone portable (+ indicatif) / Mobile phone (+ international code) .....

Email personnel / Personal email .....

Email université d'origine / Home University Student Email.....

Situation de famille / Marital status :  Célibataire / Single  Marié / Married

Handicap / Handicap  Oui / Yes  Non / No

Si oui, décrivez / If yes, please describe .....

Profession du père / Father's profession ..... Profession de la mère / Mother's profession .....

### Adresse permanente à l'étranger / Permanent address abroad

Rue / Street..... Numéro / Number .....

Code postal / Zip code ..... Ville/ City.....

Pays/ Country.....

### Curriculum vitae

Dernier diplôme obtenu / Highest degree obtained..... Niveau / Level.....

Année d'obtention / Year of obtention.....

Nom de l'université / Name of university .....

Nom de votre faculté / Name of your faculty.....

Discipline / Your field of study at home institution: current study .....

Nom du lycée / Name of High school.....

Date du baccalauréat ou fin du lycée / End of high school studies or baccalaureate .....

Pays / Country.....

### Niveau académique en 2016-2017 / Academic level for 2016/2017 year

Licence (niveau Bac +3) / Bachelor (3 years program)

Master 1 (niveau Bac + 4) / Bachelor of Honor (4 years program)

Master en ingénierie / Master of Science (niveau bac + 4) / Master of Engineering / Master of Science

Ingénieur (cursus 5 ans) / Engineering school (5 years program), inscrit en ... (1 à 5) année/registered in ... (1 to 5) year

Autre cas (expliquez précisément votre parcours) / Other (please explain in detail) : .....

.....

### Niveau de langue (joindre un certificat) / Language level (join certificate, if any)

Français / French .....

Anglais / English .....

<sup>1</sup> Exactement comme sur votre passeport / just the same as it appears on your international passport

## B. Souhaits du candidat / Applicant wishes

### Période d'inscription demandée / I am applying for the following period

- Semestre 1 / Fall semester:** septembre 2017 – janvier 2018
- Année complète / Academic year:** septembre 2017 – juin 2018

### Hébergement sur le campus / Accommodation on campus

Voulez-vous être logé(e) dans une résidence sur le campus ? / Do you wish to stay in a residence on the campus ?

- Oui / Yes ;**  **Non / No**

Si oui, merci de compléter le formulaire (page 5) / If yes, please complete the accommodation form (page 5)

### Cours intensifs de français / Intensive French Course

Voulez-vous suivre un cours de français intensif avant la rentrée ? / Do you wish to attend an intensive French language course before Fall semester starts?

- Ecole d'été: 17 août - 08 septembre 2017 / Summer school: August, 17<sup>th</sup> - September 8<sup>th</sup> 2017**
- Pas d'école d'été / No Summer School**

Pour un échange d'1 semestre : tarif école d'été 682 € (en 2016) / 1 semester exchange period : summer school fees 682 € (in 2016)

**Programme spécifique en anglais / Specific English taught Package** (**uniquement** pour le 1<sup>er</sup> semestre / fall semester package **only**)

- Information Science & Technology Semester ( IST Semester)

### Inscription dans le cadre du programme / I am applying within the following program

- BRAFITEC
- MEXFITEC
- ARFITEC

### Programme d'études durant l'échange (choix des cours) / Exchange program course selection

INSA de Lyon propose 9 spécialités de formation d'ingénieurs. / INSA Lyon has 9 engineering departments :

L'étudiant en échange académique à l'INSA de Lyon doit choisir dans son **contrat d'études**, des cours / Exchange students must choose in their learning agreement courses :

- dans maximum 2 départements / in only 2 departements
- avec 80% des crédits scientifiques dans le département de rattachement) / 80% of total scientific ECTS credits in the main departement (where registered as exchange student)
- uniquement 1 à 2 cours dans un autre département / only 1 or 2 courses in one other departement.
- 30 crédits ECTS par semestre d'échange / 30 ECTS credits for one semester abroad

Pour le choix des cours / to chose taught courses :

- Offre globale de formation / Course description : <http://www.insa-lyon.fr/fr/formation/offre-de-formation>
- IST Semester: <http://www.insa-lyon.fr/fr/information-science-technology-semester-ist>

Conditions préalables pour effectuer un stage en entreprise / conditions and prerequisite for a work placement (internship)

- le stage doit être inscrit dans le contrat d'études initial/ the Internship must be indicated in the initial learning agreement
- l'étudiant d'échange doit être accepté par la commission pour une période d'échange d'une année (académique ou civile) / selection committee must accept your application for 1 year exchange period (for the academic or calendar year);
- le stage aura lieu durant le 2<sup>ème</sup> semestre de l'année d'échange / internship will take place during the 2<sup>nd</sup> semester of one year exchange period;
- l'étudiant d'échange doit valider durant le 1<sup>er</sup> semestre 30 crédits ECTS (dont minimum 80% scientifiques) / exchange student must validate 30 ECTS credits during the 1<sup>st</sup> semester (at least 80% scientific ECTS)
- une convention de stage tripartite doit être signée entre l'étudiant, INSA de Lyon et l'entreprise qui l'accueillera pour le stage / a 3 parts placement agreement must be signed by the student, INSA Lyon and the company accepting the internship

Pour plus de détails veuillez consulter le guide d'information / For further details please read the information guide.

## C. CONTRAT D'ETUDE /LEARNING AGREEMENT

(Programme d'études envisagé / Selected courses)

Le contrat d'étude sera validé définitivement après l'arrivée de l'élève en fonction des ouvertures de modules / *Final learning agreement will be signed after student's arrival and according to accessibility of chosen modules for academic year 2017/2018.*

Département / Department	Code du cours / Course unit code	Intitulé du cours / Course unit title	Semestre 1 2017-2018	Semestre 2 2017-2018	ECTS
Nombre total de credits ECTS / Total ECTS credits					

\* dupliquer la page si besoin d'inscrire plus de cours dans le contrat d'étude / please use a second page if more courses needs to be filled in

### Type de programme / Type of programme:

- Cours / Taught Courses  
 Projet / Project , Domaine principal et theme / Main subject project or thesis :

### Département de rattachement / Main department

(Choisir dans la liste / Choose in the list)

Nom de l'étudiant / Student's Name	.....
Signature	Date

<b>Etablissement d'origine / SENDING INSTITUTION</b>	
We confirm that this proposed programme of study/learning agreement is approved./ Nous confirmons ce programme d'études	
Nom de l'université et pays / Name of institution and country: .....	
Code Erasmus (le cas echeant) / Erasmus Code (if any) .....	
Faculté / Faculty .....	
Nom du responsable académique / Name of the Academic Advisor	Nom du responsable administratif (Relations Internationales)/ Name of the Institutional coordinator (International Office)
.....	.....
Email.....	Email .....
Signature .....	Signature .....
Date et cachet / Date and stamp	Date et cachet / Date and stamp
.....	.....

<b>Etablissement d'accueil / RECEIVING INSTITUTION</b>	
We confirm that this proposed programme of study/learning agreement is approved / Nous confirmons ce programme d'études	
Nom de l'université et pays / Name of institution and country: <b>INSA Lyon, France</b>	
Code Erasmus / Erasmus Code <b>FLYON 12</b>	
Département / Department: .....	
Nom du responsable académique / Name of the Academic Advisor	Nom du responsable administratif (Relations Internationales)/ Name of the Institutional coordinator (International Office)
.....	.....
Email.....	Email .....
Signature .....	Signature .....
Date et cachet / Date and stamp	Date et cachet / Date and stamp
.....	.....



# PLANS ET TARIFS MENSUELS (charges comprises) DES LOGEMENTS PROPOSES

(Document transmis à titre indicatif, non contractuel)

**Tarif : 461 €/pers**

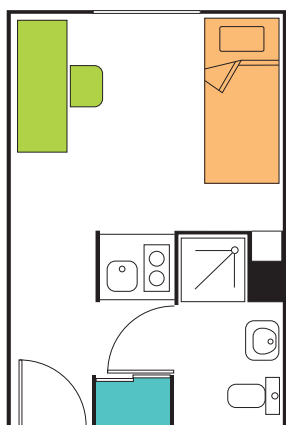

**T1 : 16m<sup>2</sup>**

1 lit / 1 bureau / 1 placard mural / coin cuisine avec plaque électrique, évier, frigo / wc, lavabo et douche

**Tarif : 334,50 € - 370 €/pers**



**T1bis 2 : 28m<sup>2</sup> avec ou sans balcon**

2 lits / 2 bureaux / 2 armoires / coin cuisine avec plaque électrique, évier, frigo / salle de bain et wc séparés

**Tarif : - chambre individuelle : 356 €/pers**  
- chambre double : **349,50 €/pers**

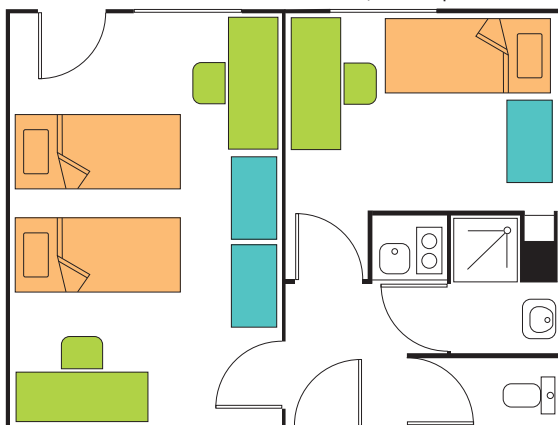

**T3 : 26m<sup>2</sup> avec ou sans balcon**

3 lits / 3 bureaux / 3 armoires / coin cuisine avec plaque électrique, évier, frigo / salle de bain et wc séparés

**Tarif : 370,50 € - 458 €/pers**



**T1bis 1 : de 25m<sup>2</sup> à 35m<sup>2</sup>**

2 lits / 2 bureaux / 2 armoires / coin cuisine avec plaque électrique, évier, frigo / salle de bain et wc séparés