

ATTENTION : Les dossiers incomplets ou reçus en retard ne seront pas examinés !

WARNING : incomplete applications forms or those received after the deadline will not be considered!

*Le formulaire doit être complété en utilisant Adobe Acrobat puis imprimé pour signature /
This form should be filled out with Adobe Acrobat and then printed for signatures.*

Procédure de candidature

- je lis le guide d'information
- je remplis le dossier de candidature en ligne, je l'imprime et le signe (pages 2 à 5)
- je fais signer le dossier par mon établissement (responsable académique et responsable administratif), page 4
- je joins **obligatoirement** les pièces suivantes:
 - 1) Résultats scolaires des deux années précédentes
 - 2) Curriculum vitae en français ou anglais
 - 3) Copie du passeport
 - 4) Lettre de motivation (de préférence en français)
- je joins le certificat de niveau en français */ en anglais (le cas échéant) Niveau B1 - fortement recommandé pour les cours en français
- j'envoie le dossier **complet** pour le **2^{ème} semestre (03 février 2020 au 19 juin 2020) ou l'année civile 2020, uniquement** par email (version scannée en un seul fichier PDF) au plus tard à la **date limite 20 octobre 2019 minuit** à :
 - Asie, Amérique du Nord et Océanie Magdalena CORNECI : welcome@insa-lyon.fr
 - Afrique, Amérique Latine, Espagne et Portugal Marta GUTIERREZ: welcome2@insa-lyon.fr
 - Europe - Pays Nordiques & Allemagne & Pologne Meriem BENDAICHE : welcome1@insa-lyon.fr Á
 - Europe - autres pays Mathieu GIRAUD : welcome3@insa-lyon.fr

La décision finale de la commission de sélection (acceptation ou refus des candidatures) sera transmise aux candidats et leurs universités mi-novembre par email. Ce mail vaut réponse officielle de l'INSA de Lyon.

INSA LYON

Campus LyonTech La Doua
20, avenue Albert Einstein - 69621 Villeurbanne cedex - France
Tél.+ 33 (0)4 72 43 83 83 - Fax + 33 (0)4 72 43 85 00
www.insa-lyon.fr

Application process

- I read the information guide
- I fill in the application form, I print and sign it (pages 2 to 5)
- my application form has to be signed and stamped by the persons in charge of the exchange at my home institution (page 4)
- I add the following **mandatory** documents:
 - 1) Official transcript of records for the last two years
 - 2) Curriculum vitae in French or English
 - 3) Copy of the international passport
 - 4) Cover Letter (Preferably in French)
- I add French/English language level certificate (if I have one) B1 level highly recommended for all courses in French
- I send my complete application form for the Spring Semester (February 03rd, 2020 to June 19th, 2020) or for 2020 Civil Year, **only by email** (one scanned PDF document) before the **deadline, October 20th, 2019 midnight** to:
 - Asia, North America, Oceania Magdalena CORNECI : welcome@insa-lyon.fr
 - Africa, Latin America, Spain and Portugal Marta GUTIERREZ: welcome2@insa-lyon.fr
 - Europe - Northern Countries & Germany & Poland Meriem BENDAICHE : welcome1@insa-lyon.fr Á
 - Europe - other countries Mathieu GIRAUD: welcome3@insa-lyon.fr

Final decision of the selection committee (acceptance or refusal of applications) will be sent to the candidates and their universities mid-November by email. This email is the official answer from INSA Lyon.

A. Profil du candidat / Applicant profile

Université d'origine / Sending institution

Ville, Pays / City, Country

Code Erasmus (pour les universités UE) / Erasmus Code (for EU universities)

N° dossier Campus France (pour les étudiants non-UE) / Campus France n° (only for non-EU students)

Informations personnelles / Personal details¹

Nom / Last Name.....

Prénom / First name.....

Sexe / Gender : Femme / Female Homme / Male

Date de naissance (jour, mois, année) / Date of birth (day, month, year)

Ville et pays de naissance / Country and city of birth

Nationalité / Nationality

Téléphone portable (+ indicatif) / Mobile phone (+ international code)

Email personnel / Personal email

Email université d'origine / Home University Student Email.....

Situation de famille / Marital status : Célibataire / Single Marié / Married

Handicap / Handicap Oui / Yes Non / No

Si oui, décrivez / If yes, please describe

Profession du père / Father's profession Profession de la mère / Mother's profession

Adresse permanente des parents / Parents' permanent address

Rue / Street..... Numéro / Number

Code postal / Zip code Ville/ City.....

Pays/ Country.....

Curriculum vitae

Dernier diplôme obtenu / Highest degree obtained..... Niveau / Level.....

Année d'obtention / Year of obtention.....

Nom de l'université / Name of university

Nom de votre faculté / Name of your faculty.....

Discipline / Your field of study at home institution: current study

Nom du lycée / Name of High school.....

Date du baccalauréat ou fin du lycée / End of high school studies or baccalaureate

Pays / Country.....

Niveau académique en 2018-2019 / Academic level for 2018/2019 year

Licence (niveau Bac +3) / Bachelor (3 years program)

Master 1 (niveau Bac + 4) / Bachelor of Honor (4 years program)

Master en ingénierie / Master of Science (niveau bac + 4) / Master of Engineering / Master of Science

Ingénieur (cursus 5 ans) / Engineering school (5 years program), inscrit en ... (1 à 5) année/registered in ... (1 to 5) year

Autre cas (expliquez précisément votre parcours) / Other (please explain in detail) :

Niveau de langue (joindre un certificat) * / Language level (join certificate, if any) *

Français * / French

Anglais / English

* Niveau B1 - fortement recommandé pour les cours en français / B1 level highly recommended for all courses in French

¹ Exactement comme dans votre passeport / the same as it appears on your international passport

B. Souhaits du candidat / Applicant wishes

Période d'inscription demandée / I am applying for the following period

- Semestre 2 / Spring semester**: 3 février 2020 – 19 juin 2020
 Semestre 2 (2019-2020) + Semestre 1 (2020-2021) : 3 février 2020 – janvier 2021

Hébergement et restauration sur le campus / Accommodation and restauration on campus

Voulez-vous être logé(e) dans une résidence sur le campus e/ Do you wish to stay in a residence on the campus?

- Oui / Yes** ; **Non / No** Si oui, merci de compléter le formulaire (p.5) / If yes, please complete the accommodation form (p.5)

Des renseignements sur la restauration à l'INSA sont disponibles dans le guide du candidat. / Details about INSA Lyon cafeterias are available in the applicant's guide

Cours intensifs de français */ Intensive French Course

Voulez-vous suivre un cours de français intensif avant la rentrée ? / Do you wish to attend an intensive French language course before Spring semester starts?

- Ecole d'hiver: 22 au 31 janvier 2020 / French Winter School: January 22nd –31th, 2020**
 Pas d'école d'hiver / No Winter School
 * forfait pour le cours de français 84 € (tarif 2020) / fees for French courses : 84 € (2020)

Inscription dans le cadre du programme / I am applying within the following program

- LLP-Erasmus Exchange Accord Bilateral / Bilateral Agreement UNITECH
 GE3 ISEP ORA BCI Young Talents
 BRAFITEC MEXFITEC ARFITEC boursiers CSC
 Etudiant visiteur (hors accord) / Visiting student (without agreement)

Programme d'études durant l'échange (choix des cours) / Exchange program course selection

INSA de Lyon propose 9 spécialités de formation d'ingénieurs. / INSA Lyon has 9 engineering departments.

L'étudiant en échange académique à l'INSA de Lyon doit choisir dans son **contrat d'études**, des cours /

Exchange students must choose in their learning agreement courses :

- dans **maximum 2 départements** / in only 2 departments
- avec **60 % des crédits scientifiques** dans le département de rattachement / **60 % of total scientific ECTS credits in the main department** (where registered as exchange student)
- uniquement **1 à 2 cours** dans un autre departement / **only 1 or 2 courses in one other departement.**
- **30 crédits ECTS** par semestre d'échange / **30 ECTS credits for one semester abroad**

Pour le choix des cours / to choose taught courses :

- Offre globale de formation et simulation contrat d'études / Course description & learning agreement simulator: <https://exchange-student.insa-lyon.fr/welcome-to-insa-lyon>
- Offre des cours en anglais / English taught courses : <https://www.insa-lyon.fr/sites/www.insa-lyon.fr/files/courses-in-english.pdf>

Conditions préalables pour effectuer un stage en entreprise * / conditions and prerequisite for a work placement (internship)

- * Uniquement pour les étudiants d'échange acceptés par la commission de sélection pour un échange d'un an (S2 2018-2019 + S1 2019-2020) / Only for students accepted for an exchange program during one year (Spring Semester AY 2018 - 2019 + Fall Semester AY 2019-2020) by the selection committee

Pour plus de détails veuillez consulter le guide du candidat et le responsable des étudiants internationaux dans le departement d'échange / For further details please see applicant's guide and contact the academic advisor from your exchange departement at INSA.

En qualité d'étudiant en mobilité inscrit à l'INSA Lyon durant mon échange, je m'engage à respecter le règlement des études (<https://www.insa-lyon.fr/fr/reglement-etudes-insa-lyon-2019>), les dispositions du règlement intérieur de l'INSA LYON (et notamment de ses annexes relatives à la charte pour le bon usage des ordinateurs, des réseaux et des ressources documentaires électroniques mais aussi à la charte de prévention des conduites à risque).

As an exchange student registered at INSA Lyon, I commit to respect INSA Lyon's regulations and charters (<https://www.insa-lyon.fr/fr/reglement-etudes-insa-lyon-2019>), in particular the appendices relative to the personal data processing, the good use of the electronic documentary resources and the charter relative to the prevention of risk behaviors.

C. CONTRAT D'ETUDE / LEARNING AGREEMENT
(Programme d'études envisagé / Preliminary Selected courses)

Completez le tableau ci-dessous ou ajouter au dossier la simulation des choix faite sur / Please fill in the table below or join to your application course choice simulation made at <https://exchange-student.insa-lyon.fr/welcome-to-insa-lyon>

Le contrat d'étude sera validé définitivement après l'arrivée de l'élève en fonction des ouvertures de modules / Final learning agreement will be signed after student's arrival according to accessibility of chosen modules for academic year 2019/2020.

Département / Department	Code du cours / Course unit code	Intitulé du cours / Course unit title	ECST
Nombre total de crédits ECTS / Total ECTS credits			

* dupliquer la page si besoin d'inscrire plus de cours dans le contrat d'étude / please use a second page if more courses needs to be filled in

Type de programme / Type of programme:

- Cours / Taught Courses
 Projet / Project , Domaine principal et theme / Main subject project or thesis :

.....

Département de rattachement / Main department

(Choisir dans la liste** / Choose in the list)

.....

** Consulter page 6 du guide du candidat / See Applicant's guide page 6

Nom de l'étudiant / Student's Name
Signature	Date

Etablissement d'origine / SENDING INSTITUTION	
We confirm that this proposed programme of study/learning agreement is approved./ Nous confirmons ce programme d'études	
Nom de l'université et pays / Name of institution and country:	
Code Erasmus (le cas echeant) / Erasmus Code (if any)	
Faculté / Faculty	
Nom du responsable académique / Name of the Academic Advisor	Nom du responsable administratif (Relations Internationales)/ Name of the Institutional coordinator (International Office)
Email.....	Email
Signature	Signature
Date et cachet / Date and stamp	Date et cachet / Date and stamp

Etablissement d'accueil / RECEIVING INSTITUTION	
We confirm that this proposed programme of study/learning agreement is approved / Nous confirmons ce programme d'études	
Nom de l'université et pays / Name of institution and country: INSA Lyon, France	
Code Erasmus / Erasmus Code FLYON 12	
Département / Department:	
Nom du responsable académique / Name of the Academic Advisor	Nom du responsable administratif (Relations Internationales)/ Name of the Institutional coordinator (International Office)
Email.....	Email
Signature	Signature
Date et cachet / Date and stamp	Date et cachet / Date and stamp



/ DEMANDE D'HÉBERGEMENT À L'INSA ACCOMODATION BOOKING FORM

Pour toute question concernant le logement, veuillez contacter la Direction des Résidences (ddr@insa-lyon.fr). / For questions concerning accommodation, please contact Accommodation Office (ddr@insa-lyon.fr).

Cadre réservé à la Direction des résidences
(Reserved to the Accommodation Office)

S2 Exchange / Exchange
AC Jumelage / Twinning

ELEVE / STUDENT :

A REMPLIR EN MAJUSCULE (TO BE FILLED IN CAPITAL LETTERS)

N° ÉTUDIANT : RÉSERVÉ ADMINISTRATION (NOT TO BE FILLED)

M/MR MME/Ms

NOM (FAMILY NAME)

PRÉNOM (FIRSTNAME)

NATIONALITÉ (NATIONALITY)

DATE DE NAISSANCE (DATE OF BIRTH) : / /

DATE D'ARRIVÉE / DATE OF ARRIVAL : JOUR / DAY MOIS / MONTH ANNÉE / YEAR .

L'INSA vous propose différents types de logement.
Les appartements sont meublés, équipés de salle d'eau, wc et kitchenette et ont accès à internet.

INSA offers you several types of accommodation.
The apartments are furnished and equipped with bathroom, toilets, kitchenette and have access to internet

<http://www.insa-lyon.fr/fr/les-residences>

La répartition des chambres sera faite par la Direction des Résidences, en tenant compte de vos souhaits et en fonction des disponibilités de différents types d'appartements dans les résidences sur le campus.

Accommodation Office will reserve for you a room taking into account your wishes and depending on the availability of different types of apartments in residences on campus.

Veuillez obligatoirement classer, dans l'ordre de préférence (de 1 - premier choix à 4 - dernier choix), le type d'appartement souhaité, parmi les 4 possibilités. / Please rank your choices (from 1 - 1st choice to 4- last choice) among the 4 types of accommodation below.

Votre classement / Your ranking	Type d'appartement / Type of flat		Tarifs /Prices *
T1	Appartement pour 1 personne / flat for 1 person	1 chambre individuelle / 1 single room	465.50 €
T1 bis 2	Appartement pour 2 personnes / flat for 2 persons	1 chambre pour 2 personnes / 1 twin room	337.5 € - 358.5 €
T1 bis 3	Appartement pour 3 personnes / flat for 3 people	1 chambre pour 1 personne / 1 single room	344 € - 369.5 €
T1 bis 3	Appartement pour 3 personnes / flat for 3 people	1 chambre pour 2 personnes / 1 twin room	344 € - 369.5 €

*Ces tarifs (année scolaire 2018-2019) sont donnés par personne et à titre indicatif / Indicative prices per person (2019-2020 AY fees)

Commentaires / Special request:

Pour information, il faut prévoir 45€* de frais de dossier et 300€* de caution pour la première facture de loyer (* tarifs 2019-2020) / For information, please add 45€ for file processing fee and 300€ for guarantee on your first rent bill (* 2019-2020 prices).

L'étudiant devra produire une attestation de Responsabilité Civile Locative dans les 15 jours qui suivront la signature du bail / Within the 15 days further to the arrival, students are asked to produce a certificate attesting the subscription to a civil liability housing insurance.

La Direction des résidences est fermée le soir et le week end. Aucune remise de clé n'est possible en dehors des horaires d'ouverture de bureau.

The Accommodation office is closed in the evening and on weekends. Room keys can be delivered only during office opening hours.

Fait à, le.....
(Place and date of signature)

Signature

/ 2019-2020 /

PLANS ET TARIFS MENSUELS DES LOGEMENTS PROPOSES

PLANS AND MONTHLY RATES FOR PROPOSED HOUSING

(charges comprises / all fees included)

(Document transmis à titre indicatif, non contractuel)

*Tarifs 2019/2020 / AY 2019/2020 Prices

Tarif* : 465 € / pers

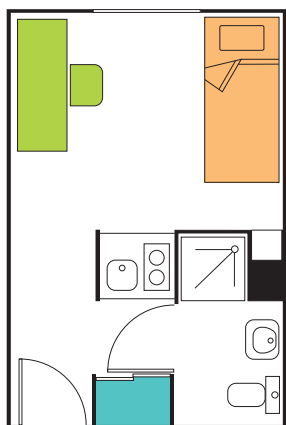

T1 : 16m²

1 lit / 1 bureau / 1 placard mural / coin cuisine avec plaque électrique, évier, frigo / wc, lavabo et douche

Tarif* : 337.5 € - 358.5 € / pers



T1bis 2 : 28m² avec ou sans balcon

2 lits / 2 bureaux / 2 armoires / coin cuisine avec plaque électrique, évier, frigo / salle de bain et wc séparés

Tarif* :

- chambre individuelle : 344 € - 369.5 € / pers

- chambre double : 344 € - 369.5 € / pers

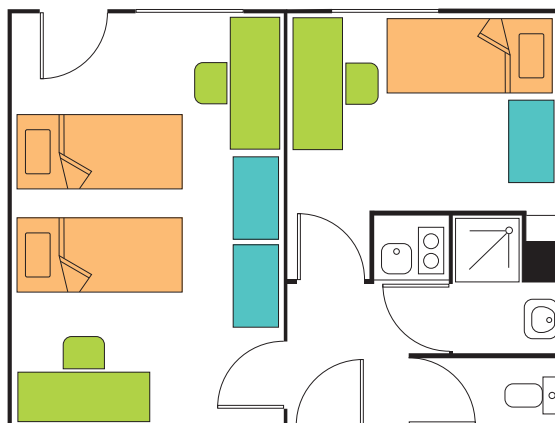

T1bis 3 : 26m² avec ou sans balcon

3 lits / 3 bureaux / 3 armoires / coin cuisine avec plaque électrique, évier, frigo / salle de bain et wc séparés